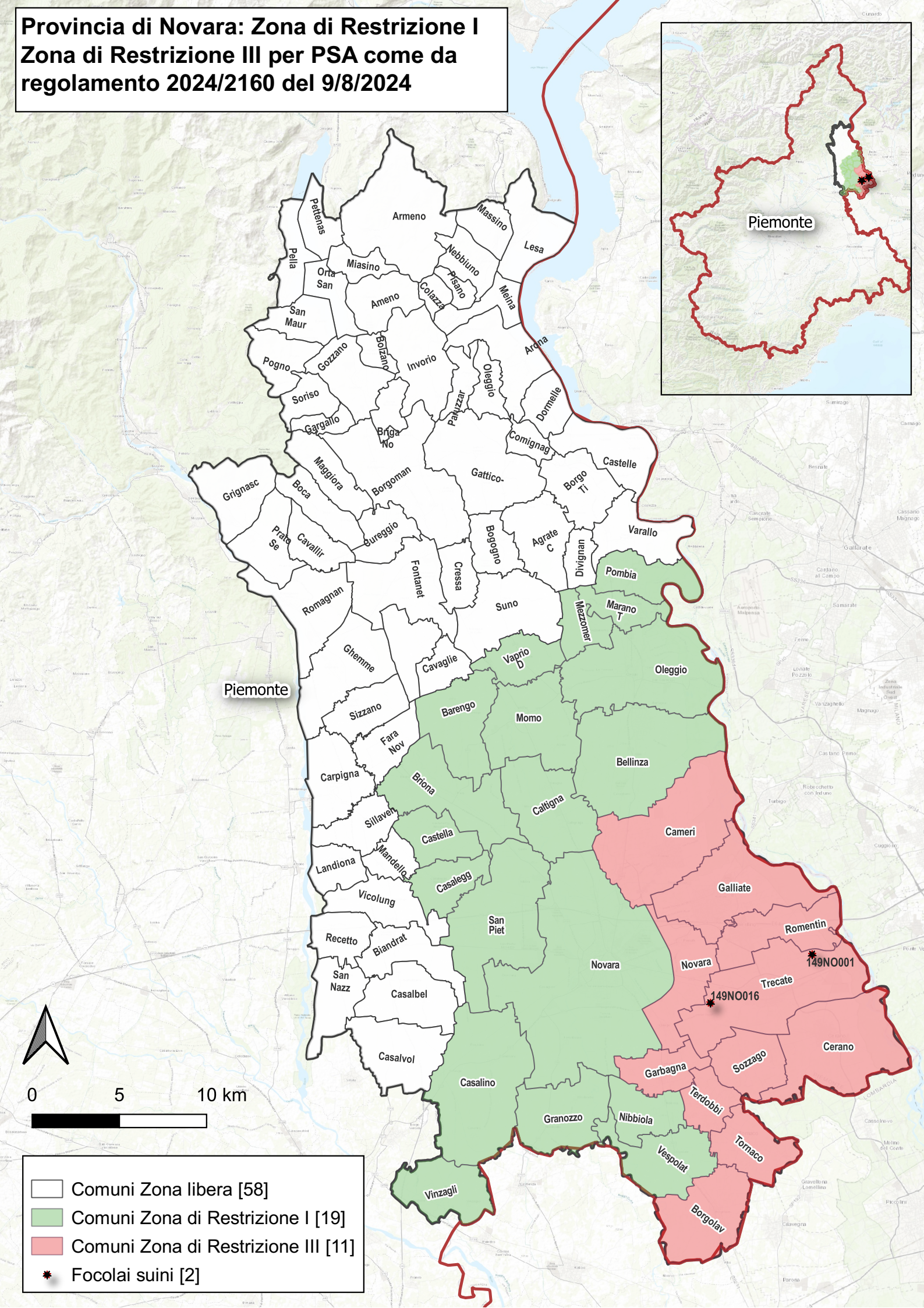Provincia di Novara: Zona di Restrizione I Zona di Restrizione III per PSA come da regolamento 2024/2160 del 9/8/2024